Citykirche Sankt Michael

Als **Jesuiten** werden die Mitglieder der katholischen Ordensgemeinschaft **Gesellschaft Jesu** (**Societas Jesu**, Ordenskürzel: **SJ**) bezeichnet, die 1534 von einem Freundeskreis um **Ignatius von Loyola** gegründet wurde.

Neben den Evangelischen Räten – **Armut**, **Ehelosigkeit** und **Gehorsam** – verpflichten sich die Ordensangehörigen auch zu besonderem Gehorsam gegenüber dem Papst.

https://de.wikipedia.org/wiki/Jesuiten

„Lobo y Olla“ = Loyola

Sehnsucht, als Weggefährte Jesu leben zu dürfen

Gottes Spuren und Willen in allem suchen und finden (**Geistliche Übungen** zur Wahrnehmung und Unterscheidung der verschiedenen Regungen in der **eigenen Seele** angesichts der Wirklichkeit

Mich **verfügbar halten** für die Sendung des Ordens, an der ich teilhabe durch meine von meinen Oberen empfangenen Aufgaben und das, was ich als Wille Gottes erkenne.

Citykirche Sankt Michael

Unsere Art zu beten …

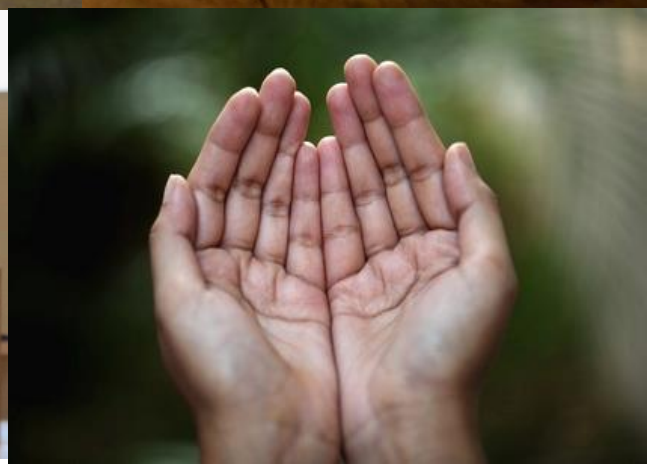

Citykirche Sankt Michael

Unsere Art Gottesdienst zu feiern …

Citykirche Sankt Michael

Unsere Art zu wohnen …

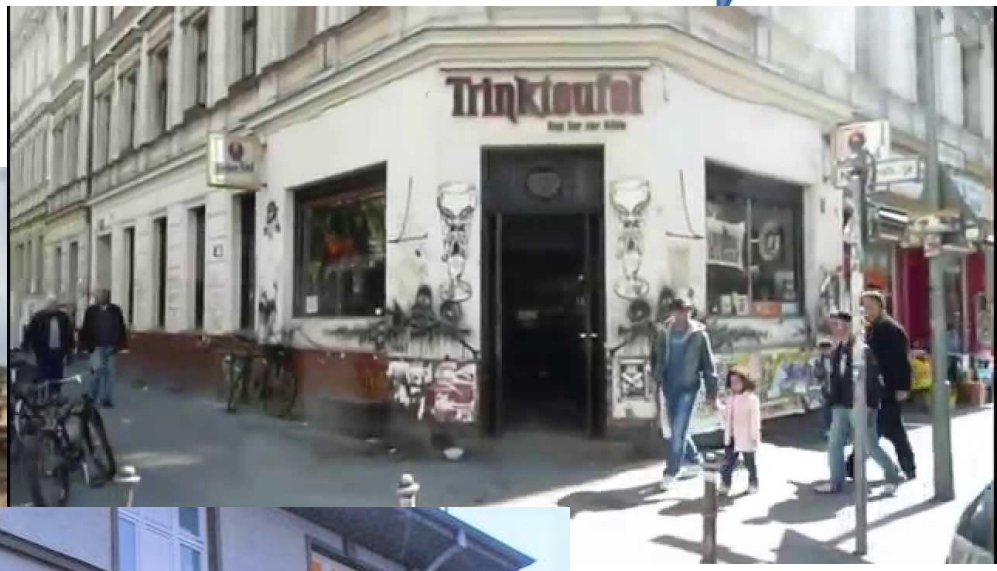

SJ

„System Je- nach-dem“

SJ = Missionsorden

Mich **verfügbar halten** für die Sendung des Ordens, an der ich teilhabe durch meine von meinen Oberen empfangenen Aufgaben und das, was ich als Wille Gottes erkenne.

TRIA - LOGISCHER GEHORSAM

Mich **verfügbar halten** für die **Sendung des Ordens** und was ich als OBERER als den **Willen Gottes für den Mitbruder** erkenne …

Mich **verfügbar halten** für die **Sendung durch meinen Oberen**, und das, was ich als den **Willen Gottes für mich** erkenne …

Citykirche Sankt Michael

Unsere Art zu arbeiten …

P. Arturo Sosa SJ

(Generaloberer)

P. Bernhard Bürgler SJ

(Provinzoberer, CEP)

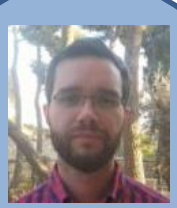

Wer macht was?

Hier Eure Sendung !

Citykirche Sankt Michael

Citykirche Sankt Michael

P. Dr. Thomas Gertler SJ

SUPERIOR

EXERZITIEN

BEGLEITUNG PASTORALER TEAMS
IM BISTUM

Citykirche Sankt Michael

P. Ludger Joos SJ

ÖKONOM

PFARRER

Citykirche Sankt Michael

P. Clemens Maaß SJ

MINISTER

KOOPERATOR

Citykirche Sankt Michael

P. Otto Schabowicz SJ

PRÄSES
VERBAND KATHOLISCHER
MÄMMERGEMEINSCHAFTEN IM
BISTUM HILDESHEIM

Citykirche Sankt Michael

P. Dr. Theo Schneider SJ

PRIESTERSEELSORGER

GEISTLICHE AUSBILDUNG VON DIAKONEN IM BISTUM HILDESHEIM

Citykirche Sankt Michael

P. FRANCISCO MARTINS SJ

DOKTORAND BIBLISCHE WISSENSCHAFTEN

(GÖTTINGEN / JERUSALEM)

… und wo:

in

Schulen,

Gemeinden,

Medien,

Krankenhäusern,

Abschiebegefängnissen

Universitäten

Priesterseminaren

Exerzitienhäusern

Gremien …

ca. 16000 Jesuiten

125 Ländern